

Sistema naturale e ambientale
USO DEL SUOLO

- | | | | |
|--|----------------------------------|--|--|
| | Limite amministrativo comunale | | Arboricoltura da legno |
| | Aree urbane residenziali | | Prati stabili |
| | Extracircolo | | Culture temporanee associate a culture permanenti (viva) |
| | Aree urbane produttive | | Territori agrari con vegetazione naturale |
| | Viabilità, ferrovia | | Zone boscate |
| | Aree estrattive | | Pascolo naturale |
| | Aree verdi urbane | | Lande e cespuglieti |
| | Aree sportive e ricreative | | Aree con vegetazione rada |
| | Seminativi irrigui e non irrigui | | Aree percorse da incendi |
| | Tare ed incolti | | Ambiti umidi fluviali |
| | Culture orticole in serra | | Laghi, bacini, canali, corsi d'acqua |
| | Vigneti | | Gruppo arboreo |
| | Frutteti e frutti minori | | Filare |
| | Oliveti | | Fascia tampono |

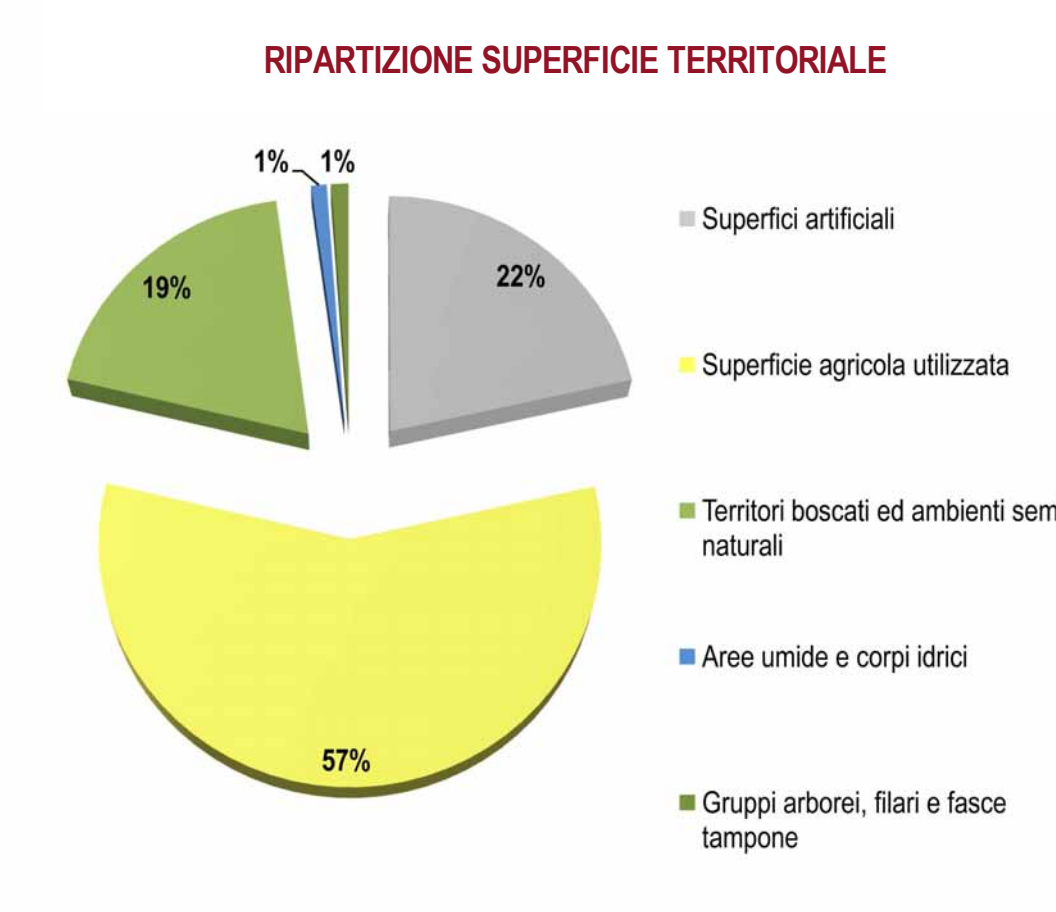

legenda

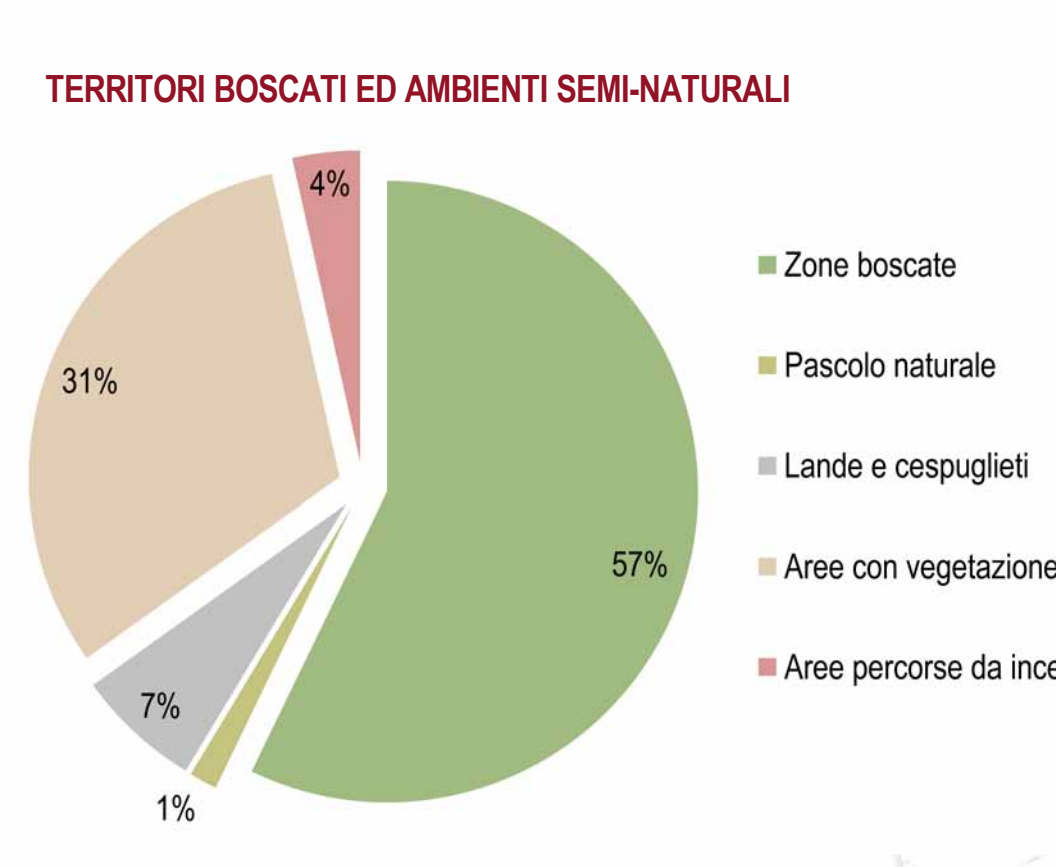
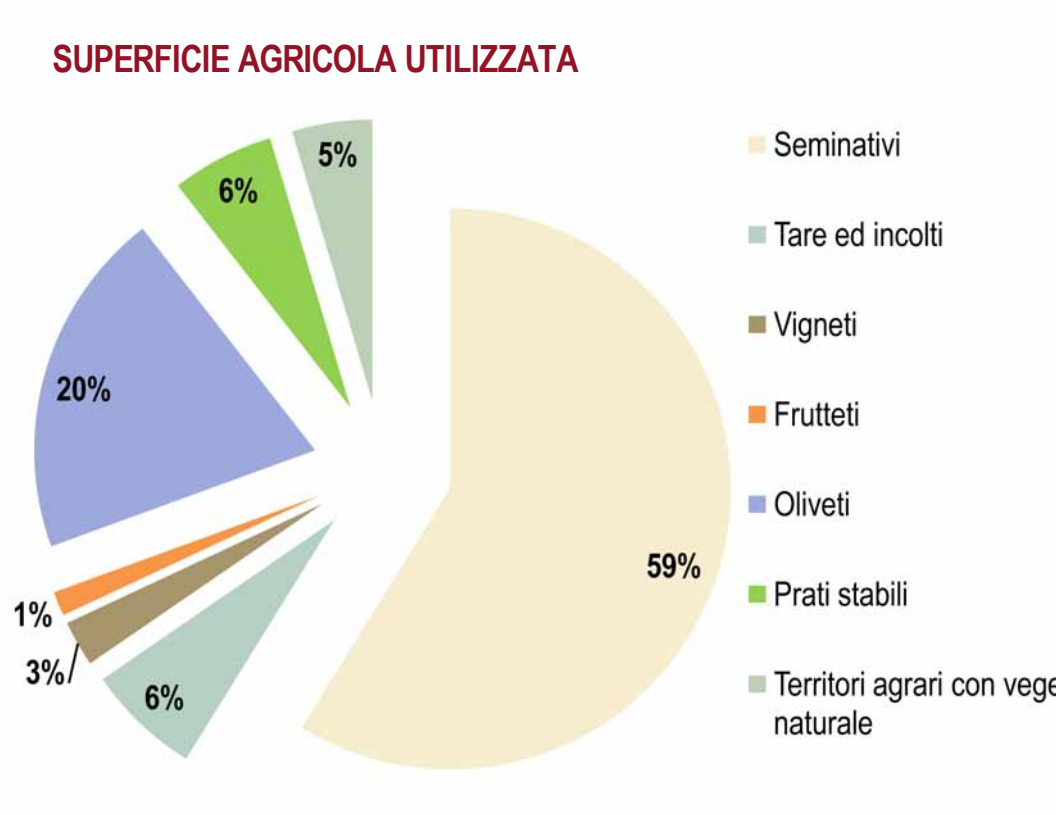
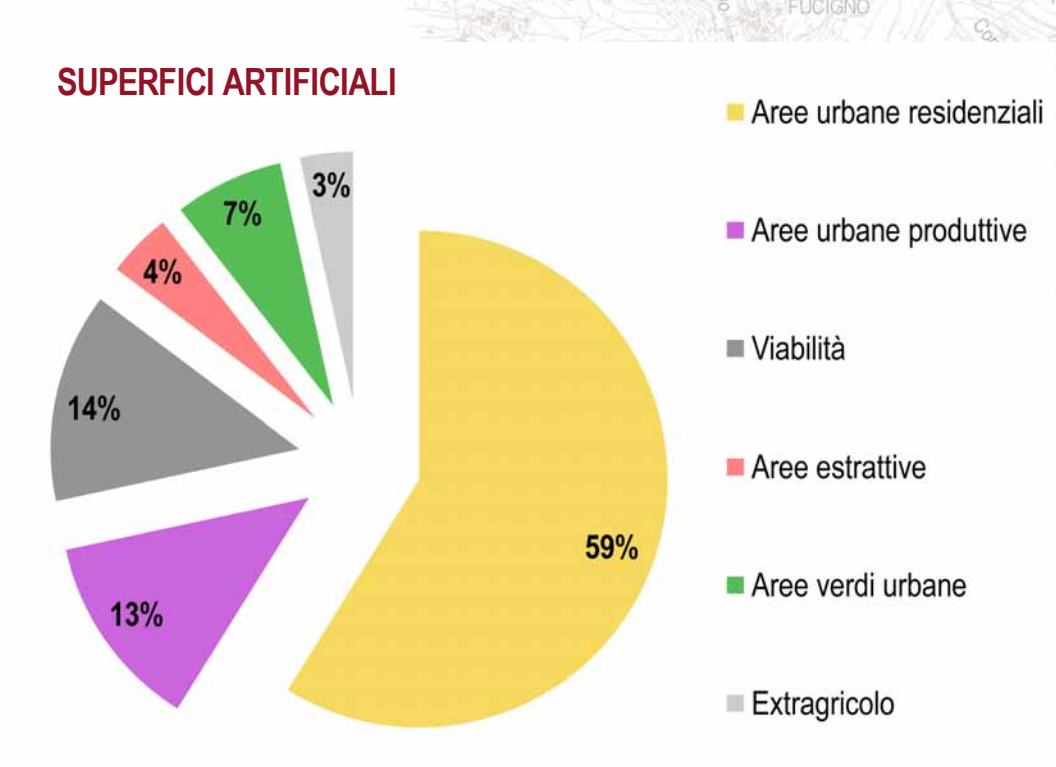
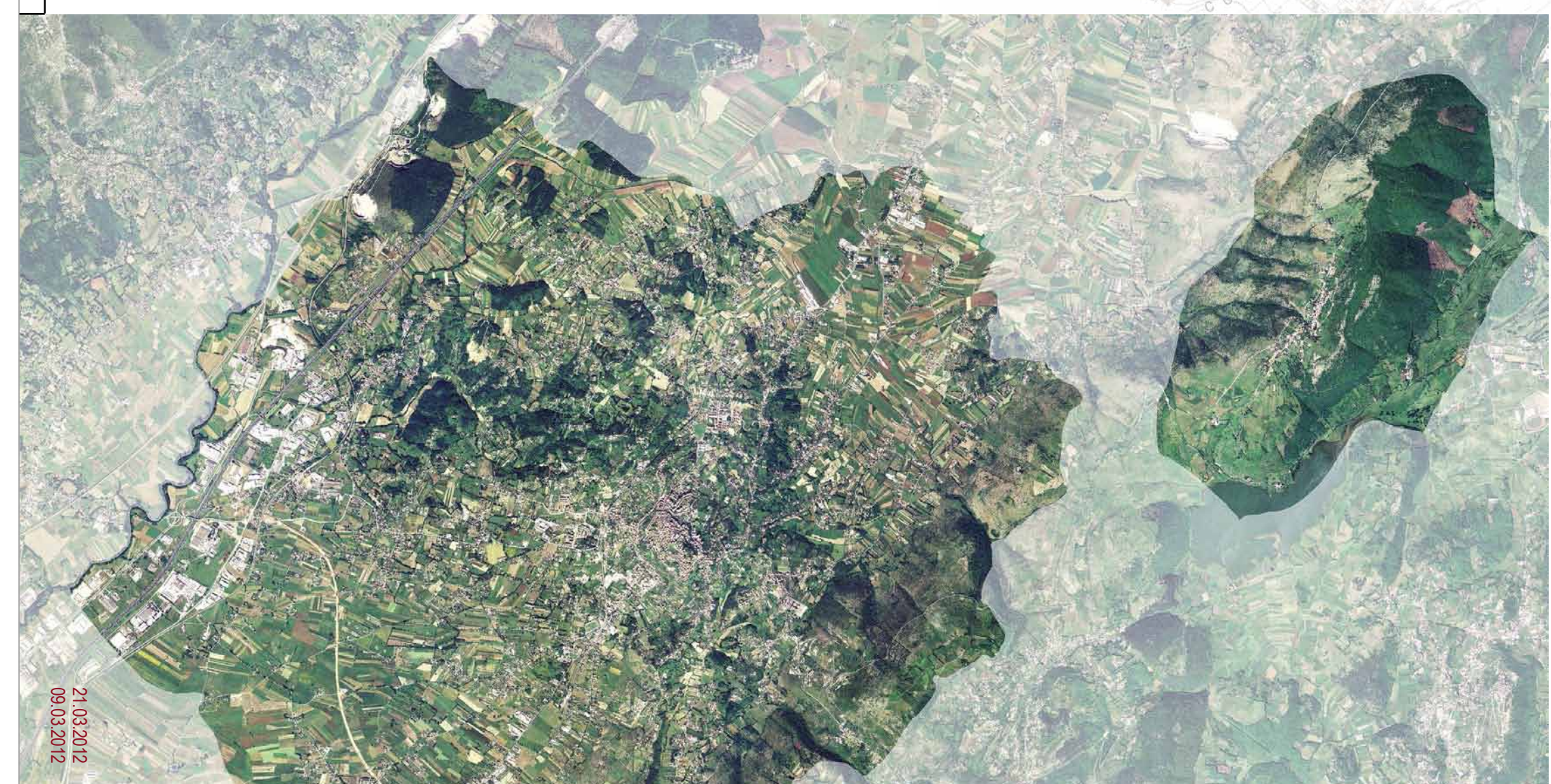

COMUNE DI FERENTINO (FR) - PUCG 2012

Piano Urbanistico Comunale Generale (PUCG)
Documento Preliminare di Indirizzo (DPI)
Legge Regionale n.38 del 1999

**Sistema naturale e ambientale
USO DEL SUOLO**

Elaborato da
2010/2012
scala 1:15.000

Adozione
Il Sindaco
dott. Piergarni FIORLETTA

Approvazione
Il Segretario
dott. Franco LOI

Il Dirigente del Settore 5 "Assetto del Territorio"
arch. Marco MASTRONARDI

Progettisti
dott. urb. Raffaella GEROMETTA
arch. Domenico BRUNO
arch. Giuseppe POCE

Contributi specialistici
arch. Alessandro DODI
dott. urb. Cesare FAVERO
dott. urb. Francesco POZZOBON
dott. urb. Daniele RALLO
dott. urb. Giulia SALA

Analisi agronomica
dott. agr. forestale Giovanni TRENTANOVÌ

Analisi geologica
dott. geologo Angelo LAURETTI

Valutazione Ambientale Strategica
ing. Elettra LOWENTHAL
dott.ssa scienze amb. Lucia FOLTRAN

Redatto
Verificato