Sistema naturale e ambientale
CARTA DELLA RETE ECOLOGICA

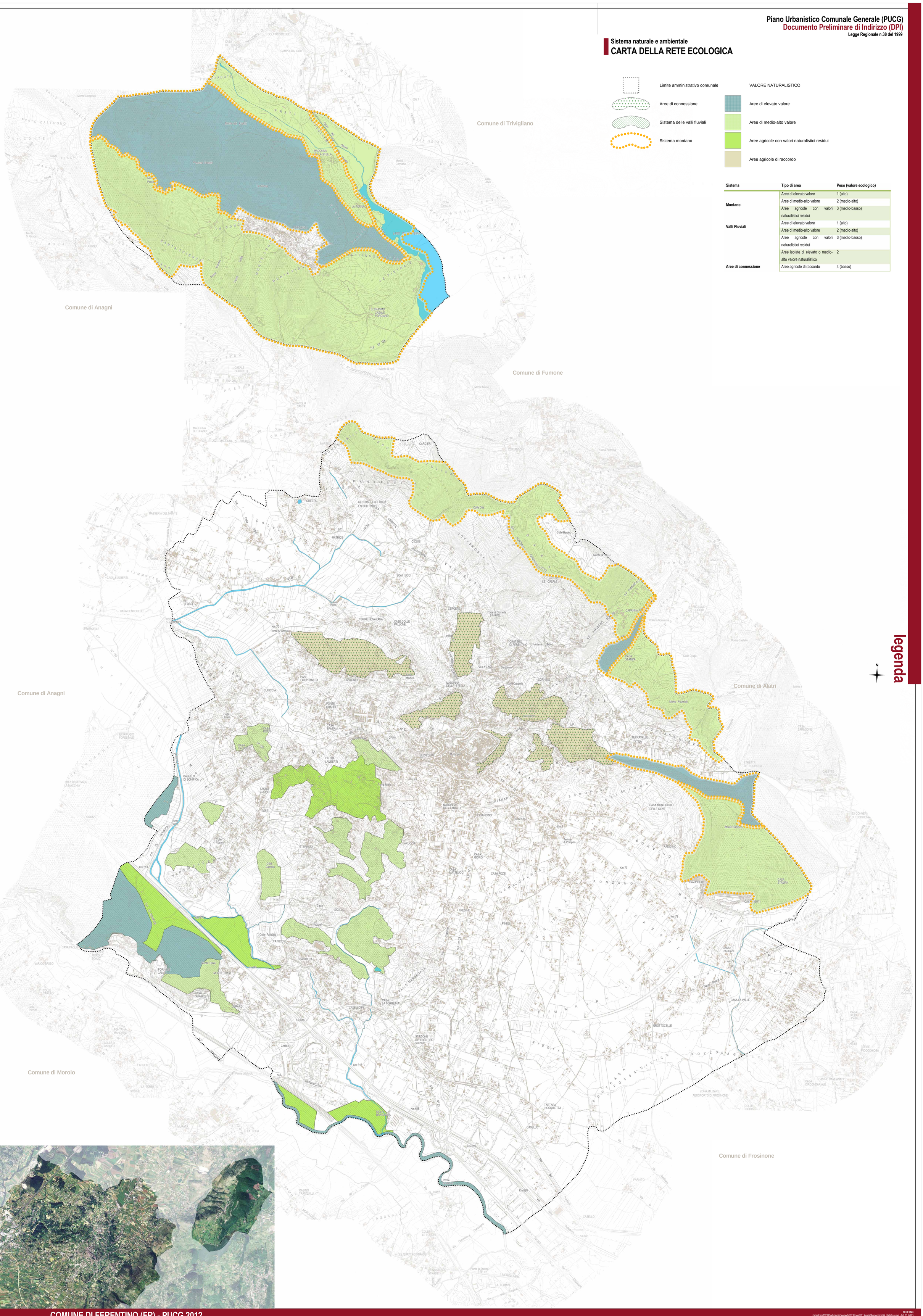

legenda

- Limite amministrativo comunale
- Aree di connessione
- Sistema delle valli fluviali
- Sistema montano

VALORE NATURALISTICO

- Aree di elevato valore
- Aree di medio-alto valore
- Aree agricole con valori naturalistici residui
- Aree agricole di raccordo

Sistema	Tipo di area	Peso (valore ecologico)
Montano	Aree di elevato valore	1 (alto)
	Aree di medio-alto valore	2 (medio-alto)
	Aree agricole con valori naturalistici residui	3 (medio-basso)
Valli Fluviali	Aree di elevato valore	1 (alto)
	Aree di medio-alto valore	2 (medio-alto)
	Aree agricole con valori naturalistici residui	3 (medio-basso)
	Aree isolate di elevato o medio-alto valore naturalistico	2
Aree di connessione	Aree agricole di raccordo	4 (basso)

TAV. 6.5

COMUNE DI FERENTINO (FR) - PUCG 2012

FERE1123
H:\clie\Fere1123\Produzione\Geomedia\02 Progetti\01 Analisi\Agronomica\24_ReteEco.gws - Ed. 01 fp\RG
H:\clie\Fere1123\Produzione\Atlsbv\21 Consegna DPI\24_ReteEco.pdf - Ed. 01 fp\RG

Elaborato 24
scala 1:15.000

Piano Urbanistico Comunale Generale (PUCG)
Documento Preliminare di Indirizzo (DPI)
Legge Regionale n.38 del 1999

Sistema naturale e ambientale
CARTA DELLA RETE ECOLOGICA

ARCH. POCE
ARCH. BRUNO
VENETO PROGETTI

Adozione
Il Sindaco
dott. Piergianni FIORLETTA

Approvazione
Il Segretario
dott. Franco LOI
Il Dirigente del Settore 5 "Assetto del Territorio"
arch. Marco MASTRONARDI

Progettisti
dott. urb. Raffaele GEROMETTA
arch. Domenico BRUNO
arch. Giuseppe POCE

Contributi specialistici
arch. Alessandro DODI
dott. urb. Cesare FAVERO
dott. urb. Francesco POZZOBON
dott. urb. Daniele RALLO
dott. urb. Giulia SALA

Analisi agronomica
dott. agr. forestale Giovanni TRENTANOVI

Analisi geologica
dott. geologo Angelo LAURETTI

Valutazione Ambientale Strategica
ing. Elettra LOWENTHAL
dott.ssa scienze amb. Lucia FOLTRAN

Coordinate: upper left 2367808,00; 4627389,00
lower right 2381021,50; 4609464,00

Redatto

Verificato